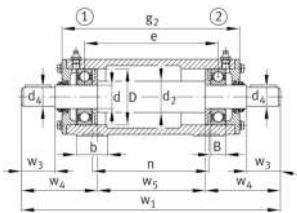
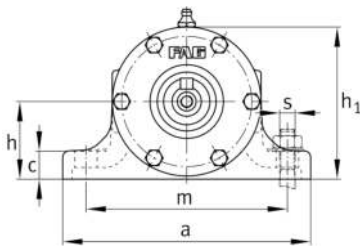

**FAG****VRE320-A**

Soporte de apoyo

Plummer block housing, consisting of housing body VR, shaft VRW and two bearings

Información técnica

**Medidas principales y datos de rendimiento**

d	100 mm	Diámetro del eje
a	400 mm	Longitud de la base
h ₁	260 mm	Altura
g ₂	665 mm	Anchura total con cubierta
≈m	177 kg	Peso

Medidas

B	47 mm	Anchura
b	95 mm	Anchura de la base
c	40 mm	Altura de la base
D	215 mm	Rodamiento de diámetro exterior
d ₂	120 mm	Diámetro del eje resalte
d ₄	90 mm	Diámetro exterior del eje
e	570 mm	Anchura del anillo tensor
h	130 mm	Altura del centro
m	320 mm	Distancia agujero de fijación
n	500 mm	Anchura distancia agujero
s	M20	Tamaño de los tornillos de fijación
w ₁	1.036 mm	Longitud total del eje
w ₃	170 mm	Longitud del eje llave
w ₄	268 mm	Longitud del extremo del eje
w ₅	500 mm	Longitud del resalte del eje



Ver detalles del producto en Medias

13.11.2025, 05:20:35 UTC

SCHAEFFLER

Información adicional

6320-C3	Referencia rodamiento
---------	-----------------------

6320-C3	Referencia rodamiento
---------	-----------------------

VR320-A	Soporte
---------	---------