

**FAG****VRE312-A**

Soporte de apoyo

Plummer block housing, consisting of housing body VR, shaft VRW and two bearings

Información técnica

Medidas principales y datos de rendimiento

d	60 mm	Diámetro del eje
a	260 mm	Longitud de la base
h ₁	162 mm	Altura
g ₂	457 mm	Anchura total con cubierta
≈m	51,2 kg	Peso

Medidas

B	31 mm	Anchura
b	70 mm	Anchura de la base
c	25 mm	Altura de la base
D	130 mm	Rodamiento de diámetro exterior
d ₂	70 mm	Diámetro del eje resalte
d ₄	48 mm	Diámetro exterior del eje
e	385 mm	Anchura del anillo tensor
h	80 mm	Altura del centro
m	210 mm	Distancia agujero de fijación
n	340 mm	Anchura distancia agujero
s	M16	Tamaño de los tornillos de fijación
w ₁	701 mm	Longitud total del eje
w ₃	110 mm	Longitud del eje llave
w ₄	183,5 mm	Longitud del extremo del eje
w ₅	334 mm	Longitud del resalte del eje

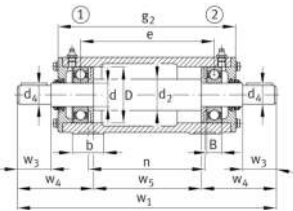
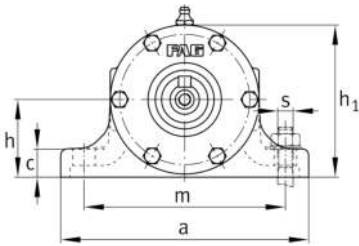



Ver detalles del producto en Medias

13.11.2025, 05:20:30 UTC

SCHAEFFLER

Información adicional

6312-C3	Referencia rodamiento
---------	-----------------------

6312-C3	Referencia rodamiento
---------	-----------------------

VR312-A	Soporte
---------	---------