

**FAG****VRE309-A** [↗](#)

## Soporte de apoyo

Plummer block housing, consisting of housing body VR, shaft VRW and two bearings

## Información técnica

**Medidas principales y datos de rendimiento**

d	45 mm	Diámetro del eje
a	210 mm	Longitud de la base
h <sub>1</sub>	135 mm	Altura
g <sub>2</sub>	343 mm	Anchura total con cubierta
≈m	24,3 kg	Peso

**Medidas**

B	25 mm	Anchura
b	52 mm	Anchura de la base
c	22 mm	Altura de la base
D	100 mm	Rodamiento de diámetro exterior
d <sub>2</sub>	55 mm	Diámetro del eje resalte
d <sub>4</sub>	38 mm	Diámetro exterior del eje
e	281 mm	Anchura del anillo tensor
h	70 mm	Altura del centro
m	170 mm	Distancia agujero de fijación
n	250 mm	Anchura distancia agujero
s	M12	Tamaño de los tornillos de fijación
w <sub>1</sub>	527 mm	Longitud total del eje
w <sub>3</sub>	80 mm	Longitud del eje llave
w <sub>4</sub>	145,5 mm	Longitud del extremo del eje
w <sub>5</sub>	236 mm	Longitud del resalte del eje

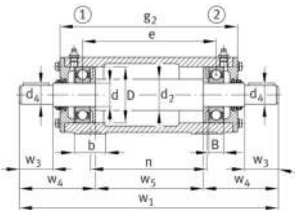
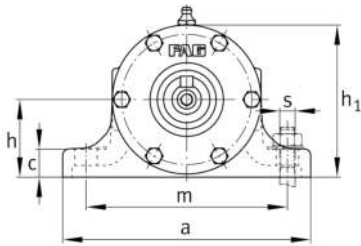



Ver detalles del producto en Medias

13.11.2025, 05:20:21 UTC

**SCHAEFFLER**

### Información adicional

---

6309-C3	Referencia rodamiento
---------	-----------------------

6309-C3	Referencia rodamiento
---------	-----------------------

VR309-A	Soporte
---------	---------