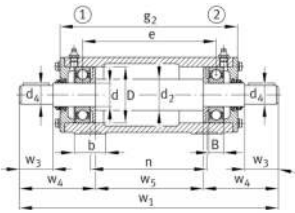
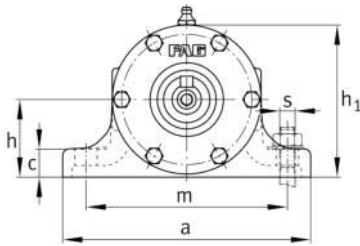

**FAG****VRE316-A**

Soporte de apoyo

Plummer block housing, consisting of housing body VR, shaft VRW and two bearings

Información técnica

**Medidas principales y datos de rendimiento**

| | | |
|----------------|----------|----------------------------|
| d | 80 mm | Diámetro del eje |
| a | 320 mm | Longitud de la base |
| h ₁ | 217 mm | Altura |
| g ₂ | 550 mm | Anchura total con cubierta |
| ≈m | 101,6 kg | Peso |

Medidas

| | | |
|----------------|--------|-------------------------------------|
| B | 39 mm | Anchura |
| b | 80 mm | Anchura de la base |
| c | 30 mm | Altura de la base |
| D | 170 mm | Rodamiento de diámetro exterior |
| d ₂ | 95 mm | Diámetro del eje resalte |
| d ₄ | 70 mm | Diámetro exterior del eje |
| e | 468 mm | Anchura del anillo tensor |
| h | 112 mm | Altura del centro |
| m | 260 mm | Distancia agujero de fijación |
| n | 420 mm | Anchura distancia agujero |
| s | M16 | Tamaño de los tornillos de fijación |
| w ₁ | 861 mm | Longitud total del eje |
| w ₃ | 140 mm | Longitud del eje llave |
| w ₄ | 228 mm | Longitud del extremo del eje |
| w ₅ | 405 mm | Longitud del resalte del eje |



Información adicional

| | |
|---------|-----------------------|
| 6316-C3 | Referencia rodamiento |
| 6316-C3 | Referencia rodamiento |
| VR316-A | Soporte |