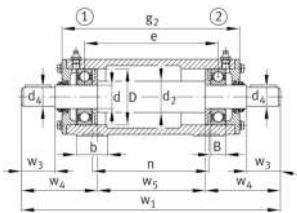
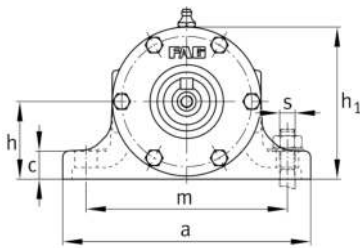

**FAG****VRE318-A**

Soporte de apoyo

Plummer block housing, consisting of housing body VR, shaft VRW and two bearings

Información técnica

**Medidas principales y datos de rendimiento**

d	90 mm	Diámetro del eje
a	350 mm	Longitud de la base
h ₁	227 mm	Altura
g ₂	600 mm	Anchura total con cubierta
≈m	129,1 kg	Peso

Medidas

B	43 mm	Anchura
b	85 mm	Anchura de la base
c	30 mm	Altura de la base
D	190 mm	Rodamiento de diámetro exterior
d ₂	105 mm	Diámetro del eje resalte
d ₄	80 mm	Diámetro exterior del eje
e	510 mm	Anchura del anillo tensor
h	112 mm	Altura del centro
m	290 mm	Distancia agujero de fijación
n	460 mm	Anchura distancia agujero
s	M16	Tamaño de los tornillos de fijación
w ₁	971 mm	Longitud total del eje
w ₃	170 mm	Longitud del eje llave
w ₄	263 mm	Longitud del extremo del eje
w ₅	445 mm	Longitud del resalte del eje



Ver detalles del producto en Medias

13.11.2025, 05:17:30 UTC

SCHAEFFLER

Información adicional

6318-C3	Referencia rodamiento
---------	-----------------------

6318-C3	Referencia rodamiento
---------	-----------------------

VR318-A	Soporte
---------	---------