

**FAG****VRE315-A**

Soporte de apoyo

Plummer block housing, consisting of housing body VR, shaft VRW and two bearings

Información técnica

Medidas principales y datos de rendimiento

d	75 mm	Diámetro del eje
a	320 mm	Longitud de la base
h ₁	198 mm	Altura
g ₂	530 mm	Anchura total con cubierta
≈m	84,8 kg	Peso

Medidas

B	37 mm	Anchura
b	80 mm	Anchura de la base
c	30 mm	Altura de la base
D	160 mm	Rodamiento de diámetro exterior
d ₂	90 mm	Diámetro del eje resalte
d ₄	65 mm	Diámetro exterior del eje
e	450 mm	Anchura del anillo tensor
h	100 mm	Altura del centro
m	260 mm	Distancia agujero de fijación
n	400 mm	Anchura distancia agujero
s	M16	Tamaño de los tornillos de fijación
w ₁	841 mm	Longitud total del eje
w ₃	140 mm	Longitud del eje llave
w ₄	226 mm	Longitud del extremo del eje
w ₅	389 mm	Longitud del resalte del eje

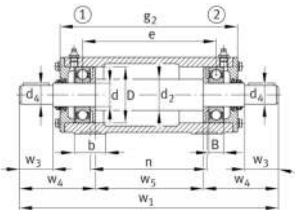
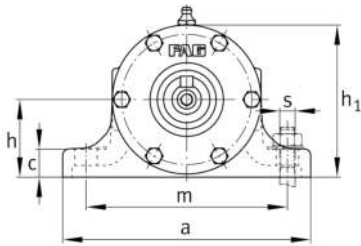



Información adicional

6315-C3	Referencia rodamiento
---------	-----------------------

6315-C3	Referencia rodamiento
---------	-----------------------

VR315-A	Soporte
---------	---------