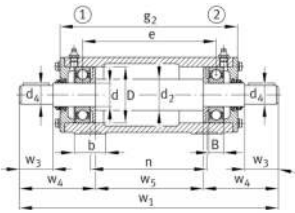
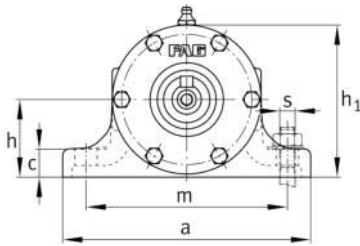

**FAG****VRE317-A**

## Soporte de apoyo

Plummer block housing, consisting of housing body VR, shaft VRW and two bearings

## Información técnica

**Medidas principales y datos de rendimiento**

d	85 mm	Diámetro del eje
a	350 mm	Longitud de la base
h <sub>1</sub>	222 mm	Altura
g <sub>2</sub>	570 mm	Anchura total con cubierta
≈m	114,7 kg	Peso

**Medidas**

B	41 mm	Anchura
b	80 mm	Anchura de la base
c	30 mm	Altura de la base
D	180 mm	Rodamiento de diámetro exterior
d <sub>2</sub>	100 mm	Diámetro del eje resalte
d <sub>4</sub>	75 mm	Diámetro exterior del eje
e	486 mm	Anchura del anillo tensor
h	112 mm	Altura del centro
m	290 mm	Distancia agujero de fijación
n	440 mm	Anchura distancia agujero
s	M16	Tamaño de los tornillos de fijación
w <sub>1</sub>	881 mm	Longitud total del eje
w <sub>3</sub>	140 mm	Longitud del eje llave
w <sub>4</sub>	230 mm	Longitud del extremo del eje
w <sub>5</sub>	421 mm	Longitud del resalte del eje



### Información adicional

---

6317-C3	Referencia rodamiento
6317-C3	Referencia rodamiento
VR317-A	Soporte