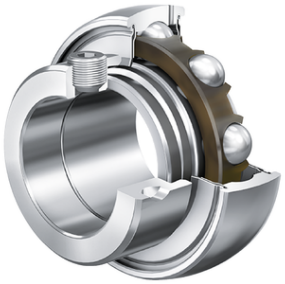

GRAE60-XL-NPP-B-FA125

Rodamiento insertable

Rodamiento insertable GRAE..-XL-NPP-B

X-life

Información técnica

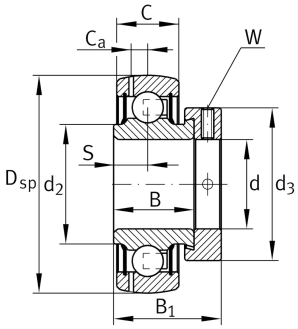

Variante de su producto actual

Obturaciones	NPP	Obturación de labios en ambos lados
Forma de la superficie exterior	B	
Instrucción de fabricación	FA125	Unit with Corrotect coating, corrosion-resistant

Medidas principales y datos de rendimiento

d	60 mm	Diámetro del agujero
D_{SP}	110 mm	Diámetro exterior
B	37,1 mm	Anchura
C_{ur}	1.870 N	Límite de carga por fatiga, radial
B_1	53,1 mm	Anchura total del anillo tensor
C_r	56.000 N	Capacidad de carga dinámica, radial
C_{0r}	36.000 N	Capacidad de carga estática, radial
≈m	1,39 kg	Peso

La hoja de datos solo contiene una descripción general de los datos técnicos del producto seleccionado. Consulte la documentación adicional de este producto. Para más información, utilice el siguiente enlace en nuestra página web: Formulario de contacto

Medidas

C	24 mm	Ancho del anillo exterior
S	13,5 mm	Distancia pista de rodadura
d_2	72 mm	Diámetro del borde obturación del anillo interior
C_a	7,2 mm	Distancia al agujero de engrase
d_3	84 mm	Diámetro exterior del anillo tensor/tuerca estriada
W	5 mm	Anchura entrecaras

Factores de cálculo

f_0	14,3	Factor de cálculo

Caracteristicas

- Carga radial
- Carga axial en un sentido
- Carga axial en ambos sentidos
- Lubricación de por vida, ausencia de mantenimiento
- Lubricación con grasa
- Obturado en ambos lados
- Errores de alineación estáticos

La hoja de datos solo contiene una descripción general de los datos técnicos del producto seleccionado. Consulte la documentación adicional de este producto. Para más información, utilice el siguiente enlace en nuestra página web: Formulario de contacto